News Release

株式会社 JVCケンウッド

2020 年 11 月 12 日

Bluetooth®搭載によりワイヤレスで、手軽にオンライン・電話ミーティングの開催が可能

会議用マイクスピーカー「SP-AR700」を発売

～マイクの収音強弱を表示するLEDインジケーターを搭載し、スマートな遠隔コミュニケーションを実現～

株式会社JVCケンウッドは、JVCブランドより、Bluetooth®搭載の会議用マイクスピーカー「SP-AR700」を11月下旬より発売します。

本機は、個人～6名程度※1の小規模ミーティングに対応した小型・軽量のポータブル型会議用マイクスピーカーです。マイクの収音強弱を本体上面のLEDインジケーターの明暗で把握できるため、適切な声量でスマートな遠隔コミュニケーションを実現します。8Wの高出力スピーカーを搭載し、相手側の音声もより大きな音量ではっきり聞き取ることが可能。また、約9時間※2の通話が可能な内蔵バッテリーを搭載しました。

※１：マイクの収音範囲は最大約2.5mです。
※２：使用条件によって変わります。

品名	型名	希望小売価格 (税抜き)	＊市場推定価格 (税抜き)	発売時期
会議用マイクスピーカー	SP-AR700	オープン価格	30,000円前後	11月下旬

＊「市場推定価格」は、発売前の商品について、市場での販売価格を当社が推定したものです。なお、商品の実際の販売価格は、各販売店により決定されます。

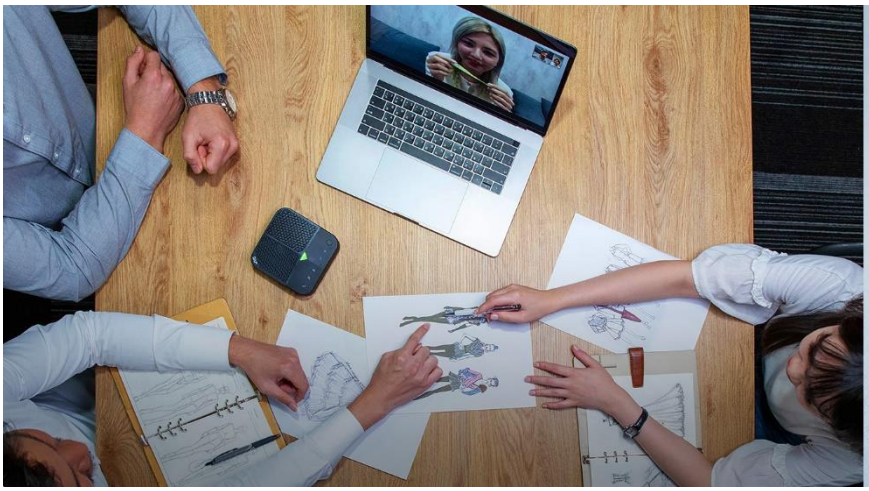

＜企画意図＞

近年、ワークスタイルの多様化やリモートワークの広まりにより、オンラインや電話でのミーティングが広く活用されています。そのような中、少人数で手軽に使用でき、聞き取りやすい音声で円滑なミーティングをサポートするマイクスピーカーの需要が高まっています。

そこで今回当社は、Bluetooth®搭載によりワイヤレス接続で手軽にオンライン・電話ミーティングを開催できる「SP-AR700」を発売します。本機は個人～6名程度※1の小規模ミーティングに対応する全指向性マイクを2個搭載するとともに、マイクの収音強弱を本体上面のLEDインジケーターで把握できるため、適切な声量を確認しながらスマートに会議を進めることができます。また、8Wの高出力スピーカーを搭載し、相手の音声が小さい場合でも大きな音量ではっきり聞き取ることが可能。遠隔地で実施されているセミナーやイベントを広いスペースで聴講するなど、さまざまな場面で活用できます。

本体デザインは、持ち運びやすい小型・軽量スタイルを採用しながら、約9時間※2の連続通話が可能な大容量バッテリーを搭載。オフィス内はもちろん、サテライトオフィスや出張先など、場所を選ばずオンライン・電話ミーティングの生産性向上をサポートします。

＜主な特長＞

1. LEDインジケーターの明暗でマイクの収音強弱を表示
本体上面のLEDインジケーターの明暗でマイクの収音強弱を表現します。自分の声がしっかり拾われているか確認しながら話すことができ、大声になりやすいオンライン・電話ミーティングも適切な声量でスマートに進められます。

2. 8Wの高出力スピーカーを搭載
相手の声が小さい場合でも、大きな音量ではっきり聞き取ることができる8W高出力スピーカーを搭載。広いスペースで遠隔地のセミナーや発表、イベントを聞くなど、さまざまな場面で活用できます。

3. Bluetooth®を搭載し、USBケーブル・3.5mmオーディオケーブルの接続にも対応
Bluetooth®搭載によるワイヤレス接続とともに、付属のUSBケーブル・オーディオケーブルでの有線接続にも対応。複雑な初期設定をすることなく簡単に使用することができます。

4. 最大9時間※2の連続通話が可能な充電式バッテリーを搭載
最大9時間の連続通話が可能な大容量リチウムポリマー充電池を搭載。オフィス内はもちろん、サテライトオフィスや出張先などの外出先でも、バッテリーの残量を気にすることなく、オンライン・電話ミーティングが可能です。

5. 主要なオンライン会議ツールで使用可能

6. 「会議モード」と「音楽モード」を搭載
会話が聞き取りやすい音質の「会議モード」と、音楽再生に適した音質の「音楽モード」を搭載。本体上面のボタンで切り替えが可能です。

＜その他の機能＞

・「エコーキャンセリング機能」で音響エコーを抑制、除去してハウリングなどを防止

・「オートゲイン調整機能」で小さな声でも相手側に聞き取りやすい音量に調整

・「ノイズリダクション機能」で雑音のある環境でも話者の声を明瞭化

＜「SP-AR700」＞

＜主な仕様＞

型名	「SP-AR700」
マイク	φ9.7mm、全指向性×2
スピーカー	4Ω、φ48mm、8 W
Bluetooth®通信方式	Bluetooth® 標準規格 Ver.4.2
対応Bluetooth®プロファイル	A2DP、HFP、HSP
Bluetooth®最大通信距離	約10m※3
使用温度範囲	0℃～40℃
充電温度範囲	10℃～35℃
電源	内蔵リチウムポリマー充電池
充電時間	約4.5時間※2
電池持続時間	約9時間※2
外形寸法(幅×高さ×奥行)	122mm×43mm×122mm（突起物含む）
質量	約423.8g(内蔵充電池含む)
付属品	USBケーブル(2種類)、オーディオケーブル、コアフィルター×2

※3：距離は目安です。

＜商標について＞

・Bluetooth®ワードマークおよびロゴは登録商標であり、Bluetooth SIG, Inc.が所有権を有します。株式会社JVCケンウッドは使用許諾の下でこれらのマークおよびロゴを使用しています。その他の商標および登録商標は、それぞれの所有者の商標および登録商標です。
・その他、記載されている会社名、製品名は各社の商標およびその他の国における登録商標です。

本件に関するお問い合わせ先

【報道関係窓口】株式会社 JVC ケンウッド 企業コミュニケーション部 広報・IR グループ
TEL：045-444-5310 〒221-0022 神奈川県横浜市神奈川区守屋町三丁目 12 番地
【お客 様 窓 口 】 JVC ケンウッド カスタマーサポートセンター
TEL：0120-2727-87（固定電話からはフリーダイヤル）/
0570-010-114（携帯・PHS からはナビダイヤル）/ 045-450-8950（一部 IP 電話から）

本資料の内容は発表時のものです。最新の情報と異なる場合がありますのでご了承ください。